

A melhor oportunidade
na melhor época do ano
para comprar sêmen

26 / MAIO

TERÇA-FEIRA

19H HORÁRIO DE
BRASÍLIA

Leilão GENÉTICA BR



100 mil
doses de sêmen

com preços promocionais
e altíssima qualidade

LEILOEIRA



PATROCÍNIO



TRANSMISSÃO



NET
Claro
190
690

SKY
165 SD
565 HD

RETRANSMISSÃO



INFORMAÇÕES ☎ (18) 3608.0999 ☎ (18) 99637.2999

#SIGA-NOS @ /CentralLeiloes f /centralleiloes

REGULAMENTO DO LEILÃO

O presente regulamento estabelecerá as normas que serão observadas durante o leilão, sendo que seu cumprimento será obrigatório a todos aqueles que, na condição de convidados, participantes e/ou promotores do evento, quiserem promover a aquisição ou venda de animal(is) ou produto(s) agrobusiness, ou como mero espectador.

1. DEFINIÇÕES

1.1 Considera-se LEILÃO o evento que visa a comercialização de animal(is) e/ou produto(s), pela melhor oferta de valores, efetuada de forma aberta e aceita por um leiloeiro.

1.2 Considera-se EMPRESA LEILOEIRA a empresa responsável pela organização e coordenação do leilão. O presente leilão será coordenado e organizado pela Central Leiloes Ltda.

1.3 Considera-se LEILOEIRO a pessoa inscrita no Sindicato Nacional dos Leiloeiros Rurais, detentor de fé-pública, e que será responsável pela recepção das propostas de ofertas aos lotes comercializados, bem como pela batida do martelo e concretização do negócio.

1.4 Considera-se PROMOTOR DO EVENTO a(s) pessoa(s), física(s) ou jurídica(s), que for(em) responsável(is) pela promoção do evento e arregimentação do(s) animal(is) ou produto(s) para serem comercializados no leilão.

1.5 Considera-se CONVIDADO a pessoa, física ou jurídica, que for proprietária de animal(is) ou produto(s) que será(ao) comercializado(s) no leilão. Ao convidado também será permitida a realização de compras no leilão.

1.6 Considera-se PARTICIPANTE todo aquele que comparecer no leilão e que tenha interesse na compra de animal(is) ou produto(s) comercializado(s) no evento, ou como mero espectador.

1.7 Considera-se COMISSÃO DE COMPRA a comissão paga pelo comprador do(s) animal(is) / produto(s) à EMPRESA LEILOEIRA, que será anunciada pelo leiloeiro no início do leilão, cujo percentual incidirá sobre o valor total de cada lote apregoado.

1.8 Considera-se COMISSÃO DE VENDA a comissão paga pelo proprietário do(s) animal(is) / produto(s) ao PROMOTOR DO EVENTO / EMPRESA LEILOEIRA.

1.9 Considera-se PRODUTO tudo que não seja semovente e que possa ser comercializado em leilão, tais como: embrião, sêmen, etc.

1.10 Considera-se LANCE DE DEFESA o lance ofertado pelo próprio proprietário do animal(is) ou produto(s), quando não alcançado o preço esperado por este junto ao leilão. Nesta hipótese, o proprietário será responsável pelo pagamento das comissões de compra e venda acima previstas.

1.11 Considera-se LOTE o grupo de animais ou o animal individualmente e/ou de produtos a serem colocados à venda através de leilão, devidamente identificado no catálogo.

2. CADASTRO:

2.1 Todo aquele que pretenda apresentar lance no leilão deverá estar previamente cadastrado junto à Central Leiloes Ltda, podendo encaminhar tal solicitação à empresa leiloeira com antecedência, para fins de análise e aprovação prévia dos cadastros. Nesta hipótese, o pedido de cadastramento importará em autorização automática à empresa leiloeira de consulta de informações do solicitante junto ao SERASA ou outros órgãos de proteção ao crédito.

2.2 A Central Leiloes Ltda disponibilizará aos convidados e participantes um escritório no local do evento, podendo o cadastro ser efetuado neste local. Nesta hipótese, toda compra efetuada pelo convidado ou participante ficará condicionada à posterior aprovação do cadastro, bem como aceitação pelo VENDEDOR.

2.3 A presença dos convidados ou participantes no recinto do leilão importará em imediata autorização à Central Leiloes Ltda em promover consultas sobre os mesmos junto ao SERASA ou outros órgãos de proteção ao crédito.

2.4 Os empregados da Central Leiloes Ltda não estão autorizados a avaliar ou endossar qualquer comprador junto ao leilão.

2.5 A existência de cadastro não dispensará a necessidade de apresentação de avalista, caso seja solicitado pelo VENDEDOR ou pela Central Leiloes Ltda.

2.6 Será permitida a compra de animal(is) / produto(s) mediante procuração por Instrumento Público, a qual deverá ser específica para aquele evento e deverá conter o valor máximo autorizado pelo outorgante e desde que este possua cadastro aprovado junto à Central Leiloes Ltda, que permanecerá com referida procuração.

2.7 A Central Leiloes Ltda atua como intermediária das transações,

sendo responsável pela organização e coordenação do evento, não se responsabilizando pelo inadimplemento do comprador, seja em relação ao valor do(s) produto(s) / animal(is) adquirido(s), seja em relação às comissões de venda. Portanto, cabe ao vendedor manifestar-se sobre o cadastro do comprador antes da assinatura do contrato de compra e venda, bem como exigir a assinatura de avalista antes da formalização deste contrato.

3. DO LEILOEIRO:

3.1 O leilão será realizado por um LEILOEIRO RURAL, devidamente inscrito nos órgãos próprios, sendo que a venda considerará efetuada com a batida do martelo, momento em que as partes, compradores e vendedores, estarão obrigados ao cumprimento do negócio fechado, exceto na hipótese de não aprovação do cadastro do comprador, na forma do item 02 supra.

3.2 Poderá o leiloeiro, durante o leilão, promover as alterações das presentes normas, estabelecer outras regras, alterar as disposições do catálogo, de lotes ou condições de pagamento, instituir preços mínimos, sem direito de reclamação ou indenização por parte dos convidados ou participantes.

4. DISPOSIÇÕES ESPECÍFICAS PARA LEILÃO DE PRENHEZES:

4.1 Salvo estipulação em contrário, nos casos de livre acasalamento ou embrião a ser coletado, a primeira parcela será considerada como sinal de negócio e devidas no ato. As demais parcelas somente poderão ser exigidas do(s) COMPRADOR(es) após o recebimento ou a retirada da(s) prenhez(es) confirmada(s). Caso o VENDEDOR tenha recebido antecipadamente alguma parcela e a prenhez não consiga se realizar o VENDEDOR restituirá ao(s) COMPRADOR(es) o valor recebido.

4.2. PRENHEZES RECEPTORAS:

4.2.1. O VENDEDOR se responsabiliza em apresentar a(s) receptora(s) em perfeitas condições físicas, com boa habilidade maternal, a fim de bem criar o embrião.

4.2.2. O COMPRADOR, por sua vez, se compromete a mantê-la(s) sob as mesmas condições de manejo e trato, a fim de não prejudicar o desenvolvimento do embrião adquirido.

4.2.3. O COMPRADOR deverá comunicar imediatamente o VENDEDOR em caso de óbito da receptora e/ou da "cria", bem como de qualquer intercorrência que venha a surgir durante o período gestacional.

4.3. EMBRIÕES A SEREM COLETADOS:

4.3.1. É de responsabilidade de VENDEDOR a coleta e transferência do referido acasalamento, tendo o prazo máximo de 90 dias para a entrega da receptora prenhe, a contar da data da assinatura do presente Contrato, findo o qual poderá o COMPRADOR optar, em comum acordo com o VENDEDOR, escolher outro acasalamento já realizado, de igual importância e valor.

4.4. LIVRES ACASALAMENTOS:

4.4.1. O VENDEDOR oferece a doadora para ser acasalada com o touro da escolha do COMPRADOR, ficando a mesma na propriedade do titular.

4.4.2. O COMPRADOR tem o prazo máximo de 30 dias para enviar o sêmen do reprodutor escolhido, ou autorizar o proprietário da doadora a acasalá-la segundo seu critério.

4.4.3. Todas as despesas provenientes do transporte e aquisição de sêmen que porventura possam ocorrer, serão de inteira responsabilidade do COMPRADOR.

4.4.4. Do acasalamento em questão o COMPRADOR terá direito a apenas uma prenhez proveniente da lavagem, salvo disposição em contrário e acordado entre as partes. Terá também direito a optar se tal prenhez será sexada de macho ou fêmea.

4.4.5. O VENDEDOR garante ao COMPRADOR que a prenhez adquirida venha a nascer com saúde, com garantia de receber RGN (registro geral de nascimento) e RGD (registro geral definitivo).

4.4.6. Caso o produto nascido não preencha os requisitos mencionados no item anterior, deverá o VENDEDOR substituir o produto, caso não possua o mesmo acasalamento, de comum acordo com o COMPRADOR, substituí-lo por outro já nascido de igual categoria e valor.

4.5 A(s) prenhez(es) será(ão) entregue(s) por malha viária, podendo ainda o COMPRADOR retirá-la da propriedade de origem, sob sua conta e responsabilidade.

5. DISPOSIÇÕES ESPECÍFICAS PARA LEILÃO DE SÊMEN:

5.1. O VENDEDOR responde pela qualidade do sêmen de animal de sua propriedade posto a venda.

6. DISPOSIÇÕES GERAIS PARA TODOS OS LEILÕES:

6.1. O leiloeiro apregoará, no início de cada lote, o valor do lance que, multiplicado pelo número de parcelas determinadas, formará o preço total de venda e compra do(s) animal(is)/ produto(s). Também será informada a condição de cada venda, data de vencimento das parcelas, condições gerais do(s) produto(s) ou a(s) condição(ões) física(s) do(s) animal(is) referentes a cada lote.

6.2. Os leilões referentes à gado de elite, embrião e sêmen serão realizados com CLÁUSULA DE RESERVA DE DOMÍNIO, que abrangerá inclusive as "crias" advindas destes, conforme disposto no artigo 95 do Código Civil.

6.3. Excetuando o disposto no item 2, deste Regulamento (aprovação de cadastro), as vendas efetuadas durante o leilão são irrevogáveis e irretroatáveis, obrigando comprador e vendedor ao seu cumprimento, por si e por seus herdeiros ou sucessores.

6.4. Ainda que existente índice deflacionário divulgado pelo Governo Federal, os preços estabelecidos no leilão não serão alterados.

6.5. Caberá ao comprador o pagamento do ICMS e ao vendedor o recolhimento do mesmo, referente ao lote adquirido, devendo o segundo informar a Central Leilões Ltda o número de inscrição junto à Receita Estadual.

6.6. A participação no leilão de qualquer pessoa, seja comprador ou vendedor, implicará na presunção de aceitação de todas as normas previstas neste Regulamento, e, face disponibilização deste Regulamento a todos que se encontram presentes no recinto do leilão através do catálogo, não poderá alegar desconhecimento para eximir de seu cumprimento.

6.7. Compradores domiciliados fora do país deverão informar-se no escritório sobre as condições que regem a compra e venda, que no caso presente somente se operará com o pagamento à vista, em moeda corrente do país, no ato do negócio.

6.8. Salvo estabelecido de forma diversa, por escrito, antes do leilão, o comprador será responsável pelo pagamento da comissão de compra, a qual recai sobre o valor do lote no momento da batida do martelo, em favor da EMPRESA LEILOEIRA, cujo percentual será divulgado pelo leiloeiro no início do evento.

6.9. Salvo estabelecido de forma diversa, por escrito, antes do leilão, o vendedor será responsável pelo pagamento da comissão de venda, a qual recai sobre o valor do lote no momento da batida do martelo, em favor do PROMOTOR DO EVENTO / EMPRESA LEILOEIRA, cujo percentual foi acordado anteriormente entre as partes.

6.10. As taxas do leilão, assim como as comissões, para comprador e vendedor, são irrevogáveis e irretroatáveis. No caso da não concretização do negócio após o remate, a parte responsável pelo cancelamento do negócio arcará com as mesmas em sua totalidade.

6.11. EM caso de pagamento à vista das parcelas de compra, o desconto poderá ser concedido pelo vendedor, mas tal desconto não recairá sobre as comissões em favor da Leiloeira.

6.12. No lance de defesa, conforme definição do item 1.10 deste regulamento, o proprietário do animal será responsável pelo pagamento da comissão de compra e venda em favor do PROMOTOR DO EVENTO / EMPRESA LEILOEIRA, sobre o valor do lote no momento da batida do martelo.

6.13. Não serão aceitos pagamentos das parcelas vencíveis no ato da compra com cheques de terceiros.

6.14. Todos os pagamentos efetuados em cheque somente serão considerados quitados com a respectiva compensação.

6.15. As GTAS (Guias de Trânsito dos Animais) serão emitidas exclusivamente em nome do comprador e não poderão ser transferidas a terceiros.

6.16. Os catálogos do leilão são de responsabilidade dos vendedores, não sendo a Central Leilões Ltda responsável por eventuais erros constantes nestes, os quais inclusive poderão ser retificados pelo leiloeiro.

6.17. Quando da batida do martelo os lances forem simultâneos entre dois compradores, o leiloeiro pedirá o retorno do animal à pista e reiniciará a venda dos mesmos, a partir do lance em questão, para o desempate.

6.18. Serão de exclusiva responsabilidade do VENDEDOR o(s) animal(is) colocado(s) a leilão estar(em) saudável(is), com toda a documentação sanitária atualizada, bem como sua guarda, manutenção e segurança, durante o tempo em que se mantiver(em) no local do leilão, seja no estábulo, em sua propriedade, para os casos de Leilão Virtual, em trânsito ou enquanto estiverem sendo

exibidos na pista, até o momento da batida do martelo, passando então, tais responsabilidades a serem exclusivas do COMPRADOR, não restando à Central Leilões Ltda, nenhum ônus sobre o itens mencionados, bem como, em caso de acidente e danos que, eventualmente, venha(m) a ocorrer com o(s) animal(is).

6.18.1. É de responsabilidade do VENDEDOR a veracidade de todas as informações fornecidas à leiloeira referente ao(s) animal(is) e/ou produto(s) colocado(s) a leilão. Bem como, fica o VENDEDOR responsável, cível e criminalmente pela omissão de informar a empresa Leiloeira sobre qualquer intercorrência relacionadas ao(s) animal(is) e/ou produto(s) até o momento do leilão.

6.18.2. Após a batida do martelo, a venda será considerada irretroatável e irrevogável, correndo a partir de então, por conta e risco do COMPRADOR, a vida e integridade física do(s) animal(is), razão pela qual, é facultado a este COMPRADOR, caso opte e se responsabilize pelas despesas, contratar cobertura securitária ao(s) animal(is) arrematados.

6.18.3. A morte do(s) animal(is), com seguro ou não, anomalias físicas encontradas no animal(is) por exames radiológicos ou outros, perda de prenhes, estado do(s) animal(is) no ato da entrega pelo VENDEDOR e outros motivos não inerentes ao momento da venda) a leiloeira não se obriga nos termos deste regulamento.

6.18.4. Tanto para os leilões presenciais, bem como para os leilões virtuais, após a batida do martelo, fica facultado entre VENDEDOR e COMPRADOR decidirem o momento mais apropriado para o transporte do(s) animal(is). Porém, os riscos inerentes ao(s) animal(is) arrematados até o momento do seu transporte, correrá por conta exclusiva do COMPRADOR, não podendo o VENDEDOR ficar responsável pela vida e integridade física do(s) animal(is) até seu efetivo embarque para transporte, salvo comprovada sua exclusiva culpa.

6.19. No caso de comercialização efetuada através de canal fechado de televisão (Leilões Virtuais), o vendedor compromete-se a entregar o(s) animal(is) (independente do local de entrega), somente quando tiver em sua posse a respectiva documentação de venda, devidamente assinada pelo comprador, eximindo a Central Leilões Ltda de qualquer responsabilidade se a presente cláusula não for cumprida.

7. DA AUTORIZAÇÃO DE USO DO NOME, IMAGEM E VOZ DOS PRESENTES AO LEILÃO:

7.1. A entrada da pessoa no recinto do leilão importará na presunção em favor da EMPRESA LEILOEIRA e do PROMOTOR DO EVENTO, sem ônus a estes, ao uso de seus NOMES, IMAGENS e SOM durante a realização do evento, bem como após a ocorrência deste para fins de divulgação do resultado final alcançado. Autorizam, também, a divulgação em periódicos e em site de todas as informações referentes ao leilão, tais como: nome do comprador, do vendedor, do animal ou produto comercializado e o valor efetivo da transação. Finalmente, fica autorizada a gravação de todas as imagens do leilão e dos participantes, bem como a transmissão ao vivo destas por canal fechado de televisão e, ainda, a divulgação de fotos em periódicos e em site próprio da EMPRESA LEILOEIRA.

8. DO CONTRATO DE COMPRA E VENDA:

8.1. Ao final da venda de cada lote a Central Leilões Ltda promoverá a emissão do contrato de compra e venda, bem como das notas promissórias referentes ao leilão, as quais serão assinadas imediatamente pelo vendedor e comprador. As notas fiscais referentes às vendas, que deverão ser emitidas pelos vendedores, bem como a nota fiscal da comissão de compra a ser emitida pela empresa leiloeira, serão efetuadas posteriormente.

8.2. Ficam fazendo parte integrante do contrato de compra e venda todas as regras constantes neste regulamento, bem como outras que forem estabelecidas pelo leiloeiro durante o leilão.

"É proibida a reprodução em parte ou no todo".



Raça
NELORE PORegistro
REM 5589Nascimento
30/09/2009R\$ **18,00**
Valor por
dose

ZEFEC ABDALA

QUARK COL

BNUVA DA COL.

REM RICKET

RAMBO DA MN

NONA

FIZA

NITIDO TE

REM PITIDO

JIGUITA

REM SAROMA

NOTURNO

REM QRISCILA

ORBARA

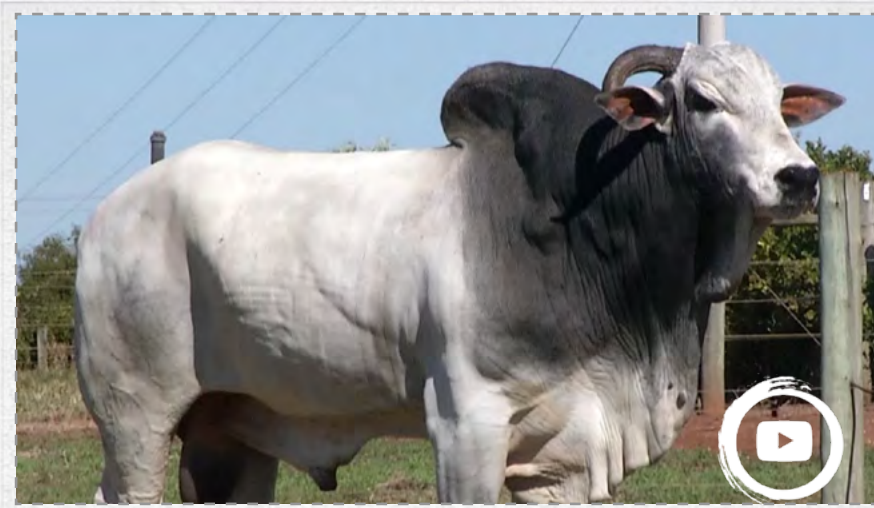

Excelente régua de DEPs sendo superior e elite para a maioria das características, inclusive negativo para peso ao nascimento. Além disso é TOP 0,1 % para EGS e TOP 0,5 para marmoreio no Geneplus. Ótima opção para ser utilizado em novilhas já melhoradas que precisam de um ótimo touro para acasalamento sem risco de retrocesso. Segurança de utilização.



AOL	AOL/100kg	RATIO	MARMOREIO	EGS	EGS/100kg	PICANHA
122.92	11.73	0.61	3.66	17.71	1.69	31.49



iABCZ	PM-EM	PD-ED	PS-ED	STAY	IPP	PE-365	AOL	ACAB
19.99	3.43	2.27	13.06	49.58	-30.77	1.000	3.13	5.57
1	1	5	2	1	1	1	1	1
3%	4%	-	12%	6%	1%	3%	3%	-



MGT _e	MP120	DP210	DP450	DSTAY	DIPP	DPE-365	DAOL	DACAB
21.72	3.90	5.86	16.40	81.61	-1.12	1.22	3.10	1.21
14%	9%	40%	26%	15%	6%	9%	11%	1%

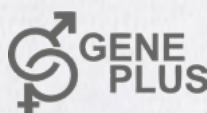

IQG	P120-EM	PD	PS	STAY	IPP	PES	AOL	EGS
29.048	3.116	2.612	11.155	62.248	-20.727	1.326	2.972	2.413
2%	4%	52%	20%	9%	2%	6%	4%	0.1%

30

MÁRMORE DO GOLIAS

Raça
NELORE PO

Registro
FSAT 1413

Nascimento
04/09/2012

R\$ **25,00**
Valor por
dose

GOLIAS IMP.

GRADO DA SC

INDIO OM

SAJENE VR

DOSADA

GOLIAS IMP.

FAUJI DA SC

GANTA IMP.

GOLIONA TE 41

FREGUES DA SC

FULIGEM

LEGA DAS T.BARRAS



Touro Elite para marmoreio e para peso ao nascimento. Também é Elite para produção Ingestão de material seca garantindo ótima conversão e eficiência no confinamento. Ótima opção para ser usado em programas de qualidade de carne e em novilhas meio sangue garantindo baixa incidência de distocia e alta qualidade de carne de sua progênie.



AOL	AOL/100kg	RATIO	MARMOREIO	EGS	EGS/100kg	PICANHA
140.39	14.81	0.58	7.08	20.82	2.20	29.18



iABCZ	PM-EM	PD-ED	PS-ED	STAY	IPP	PE-365	AOL	ACAB
-8.93	-4.89	-7.79	-17.15	36.53	-1.26	-0.118	-0.08	-0.66
10	10	10	10	5	6	7	7	8
-	-	-	-	-	-	-	-	-



MGT _e	MP120	DP210	DP450	DSTAY	DIPP	DPE-365	DAOL	DACAB
9.37	-3.41	-0.83	3.92	74.36	-0.58	0.38	0.23	-0.19
54%	100%	85%	71%	30%	44%	36%	59%	90%

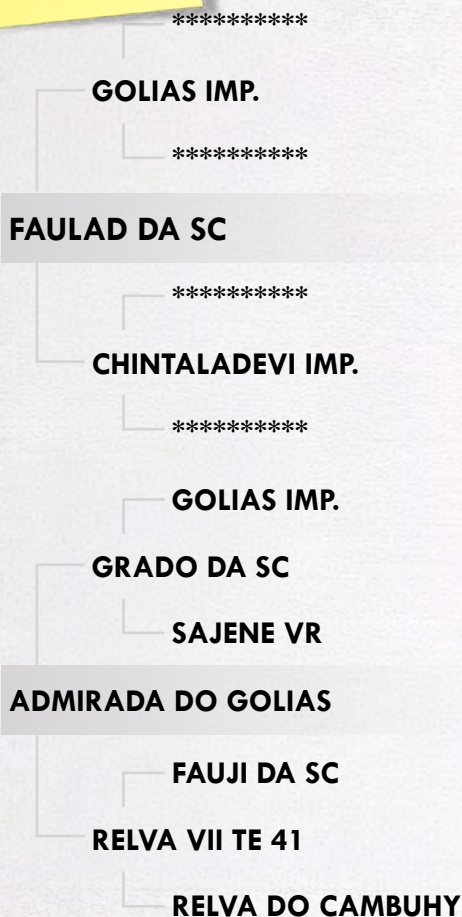

IQG	P120-EM	PD	PS	STAY	IPP	PES	AOL	EGS
-12.756	-4.968	-9.791	-19.719	45.851	-12.795	-0.541	-0.307	-0.350
94%	99%	99%	99%	51%	10%	88%	71%	75%

Raça
NELORE PORegistro
FSAT 1554Nascimento
06/10/2012R\$ **200,00**
Valor por
dose

Touro Lider para marmoreio da raça Nelore e excelentes dados de Ultrassonografia. Avaliação genética equilibrada com altos DEPs para características maternas e reprodutivas. Peso ao nascer baixo podendo ser usado em novilhas. Um ícone da seleção do Nelore do Golias reunindo todas as características da sua seleção. Utilize para melhorar a qualidade da carne, aumento de rendimento de carcaça e do marmoreio.



AOL	AOL/100kg	RATIO	MARMOREIO	EGS	EGS/100kg	PICANHA
142.52	14.17	0.58	7.51	12.57	1.25	18.42



iABCZ	PM-EM	PD-ED	PS-ED	STAY	IPP	PE-365	AOL	ACAB
10.57	-0.91	5.93	6.12	43.33	-25.46	-0.446	2.37	2.50
2	8	2	4	2	1	9	1	1
18%	-	16%	-	18%	2%	-	8%	2%



MGT _e	MP120	DP210	DP450	DSTAY	DIPP	DPE-365	DAOL	DACAB
19.99	0.98	9.17	17.48	81.74	-0.66	0.15	3.68	0.82
18%	62%	24%	23%	15%	36%	53%	7%	3%



IQG	P120-EM	PD	PS	STAY	IPP	PES	AOL	EGS
11.366	-1.243	6.301	1.509	64.008	-29.207	-0.534	1.931	1.741
28%	83%	23%	65%	7%	0.1%	88%	14%	0.5%

R\$ **300,00**
Valor por dose

Raça
NELORE PO

Registro
FSAT 804

Nascimento
13/10/2010



Destaque para DEPs de marmoreio sendo TOP2% na ANCP e DECA 1 no PMGZ. Também excelente produtor de fêmeas com ótimo biotipo e funcionalidade. Indicado para produzir fêmeas funcionais e animais com ótima qualidade de carne.



AOL	AOL/100kg	RATIO	MARMOREIO	EGS	EGS/100kg	PICANHA
170.54	16.95	0.63	4.10	23.34	2.32	23.89



iABCZ	PM-EM	PD-ED	PS-ED	STAY	IPP	PE-365	AOL	ACAB
5.71	-1.37	2.83	3.56	38.31	-9.59	0.980	0.36	1.05
4	9	4	5	4	3	1	5	2
-	-	-	-	-	-	-	-	-



MGT _e	MP120	DP210	DP450	DSTAY	DIPP	DPE-365	DAOL	DACAB
15.85	2.17	3.67	11.13	75.31	-0.90	1.04	2.03	0.25
29%	32%	52%	43%	28%	16%	13%	22%	20%



IQG	P120-EM	PD	PS	STAY	IPP	PES	AOL	EGS
9.506	-0.266	2.837	3.581	54.166	-22.083	0.877	0.954	0.186
34%	64%	50%	55%	25%	1%	18%	36%	39%

214

IKATHUR AYMORE

Raça
NELORE PORegistro
AYM 2821Nascimento
14/09/2022R\$ **30,00**
Valor por
dose

REM ARMADOR

REM F22 FIV

REM VOTUPORANGA

F19 FIV DA IPB

BACKUP

VOLTA MAT.

RAMARINA MATI

REM QUISCO

REM USP

REM REGIS

CARONA AYMORE

GOMULKA TE DA SABIA

SAARA JAKI AYMORE

EMOCAO AYMORE

DECA 1 para 13 características no PMGZ. Destaque absoluto com avaliação Elite para todos os grupos de características os índices de seleção. Indicado para produção de fêmeas de alta eficiência reprodutiva e materna e machos com rápido ganho de peso e alto rendimento de carcaça. TOP 2% para marmoreio



AOL	AOL/100kg	RATIO	MARMOREIO	EGS	EGS/100kg	PICANHA
129.21	14.20	0.63	3.47	5.17	0.57	11.28



iABCZ	PM-EM	PD-ED	PS-ED	STAY	IPP	PE-365	AOL	ACAB
31.90	3.77	12.61	29.87	67.01	-27.90	0.950	4.88	0.55
1	1	1	1	1	1	1	1	4
-	2%	-	-	-	2%	4%	-	-



IQG	P120-EM	PD	PS	STAY	IPP	PES	AOL	EGS
36.248	3.694	13.309	27.948	76.681	-5.098	1.532	3.676	-0.267
0.5%	2%	2%	0.5%	0.5%	36%	3%	1%	71%

247

RANCHI IPE OURO

Raça
NELORE PO

Registro
IPE 1384

Nascimento
15/11/1996

R\$ **50,00**
Valor por dose



- TAJ MAHAL I
- IGUACU DA PAG.
- ETATUBA
- MYKE DA COL.**
- LUDY DE GARCA
- ABSIDE DA COL.
- BORBOLETA DO MEL
- 1171
- 1646 DA MN
- HIALITA LAMU
- OPALA IPE OURO**
- LALPUR DA ZEB.
- BILAYA R DA R
- TRAJONA DA RV



	iABCZ	PM-EM	PD-ED	PS-ED	STAY	IPP	PE-365	AOL	ACAB
P% DECA	-11.23	-1.41	0.31	-2.71	20.00	26.00	-0.246	-0.92	-4.01
INDICE	10	9	7	8	10	10	8	9	10
	-	-	-	-	-	-	-	-	-



	MGT _e	MP120	DP210	DP450	DSTAY	DIPP	DPE-365	DAOL	DACAB
TOP	8.34	-0.40	3.80	10.24	69.07	-0.30	-0.13	-0.57	-0.36
INDICE	59%	94%	52%	46%	41%	72%	85%	93%	100%



	IQG	P120-EM	PD	PS	STAY	IPP	PES	AOL	EGS
TOP	-14.959	-1.405	-0.214	-2.62	27.277	23.151	-0.741	-0.807	-0.869
INDICE	96%	86%	75%	82%	95%	99%	93%	82%	95%

R\$ **30,00**
Valor por dose

Raça
PAO DE LO PINTADO PO

Registro
HCA 6268

Nascimento
01/02/2019



- SUGAN DA CA
- VUBACAN
- CARAIBA DA CA
- PAO DE LO DA CA**
- ASTECA STA. ALAIDE
- MATRIZ DA STA
- ATITUDE
- ERAL DA CA
- MIMBA
- FLECHA
- JORDANIA DA STA**
- VADHIRY POI ARROIO
- INAIA DA STA
- DALLAS

Genética consistente filho do Pão de Ló com pelagem exuberante e alta capacidade de transmissão. Avaliação genética completa e superioridade comprovada



	iABCZ	PM-EM	PD-ED	PS-ED	STAY	IPP	PE-365	AOL	ACAB
DECA	-5.72	-0.18	-7.15	-12.48	32.51	-7.89	-0.275	-1.22	-0.12
INDICE	9	6	10	10	6	4	9	9	6
P%	-	-	-	-	-	-	-	-	-



	IQG	P120-EM	PD	PS	STAY	IPP	PES	AOL	EGS
TOP	-6.329	-0.478	-7.002	-10.586	45.319	7.816	-0.484	-0.888	-0.348
INDICE	84%	69%	99%	98%	52%	89%	86%	83%	75%

281

3250 FC CACHOEIRAO

Raça
NELORE PO

Registro
FCCH 3250

Nascimento
16/07/2023

R\$ **30,00**
Valor por dose



- REM AGORTAN
- REM ESPIAO007
- REM CONSTELACAO
- DIPLOMATA DA AGRONOVA**
- REM ARMADOR
- BATOM DA AGRONOVA
- REM COGITAR
- 7308/04 PO PERDIZES
- TRUCK DA ALO BRASIL
- 2014 DA ALO BRASIL
- FCCH 1987**
- GANGES COL
- FCCH 699
- DODIWA DA FC

DECA 1 para 12 características no PMGZ. Avaliação elite para as principais características maternas inclusive produção de leite. Indicado para produzir fêmeas altamente eficientes. Superior para marmoreio.



	iABCZ	PM-EM	PD-ED	PS-ED	STAY	IPP	PE-365	AOL	ACAB
DECA	29.55	1.98	12.45	23.52	63.42	-33.69	1.437	3.66	3.04
ÍNDICE	1	2	1	1	1	1	1	1	1
P%	-	16%	1%	1%	-	-	-	1%	1%



	IQG	P120-EM	PD	PS	STAY	IPP	PES	AOL	EGS
GENE PLUS	32.505	0.89	13.989	22.005	76.592	-22.857	1.866	3.064	1.071
ÍNDICE	1%	36%	1%	2%	0.5%	1%	1%	3%	4%

Raça
NELORE LEI

Registro
BEKA 4991

Nascimento
27/06/2018

R\$ **28,00**
Valor por dose

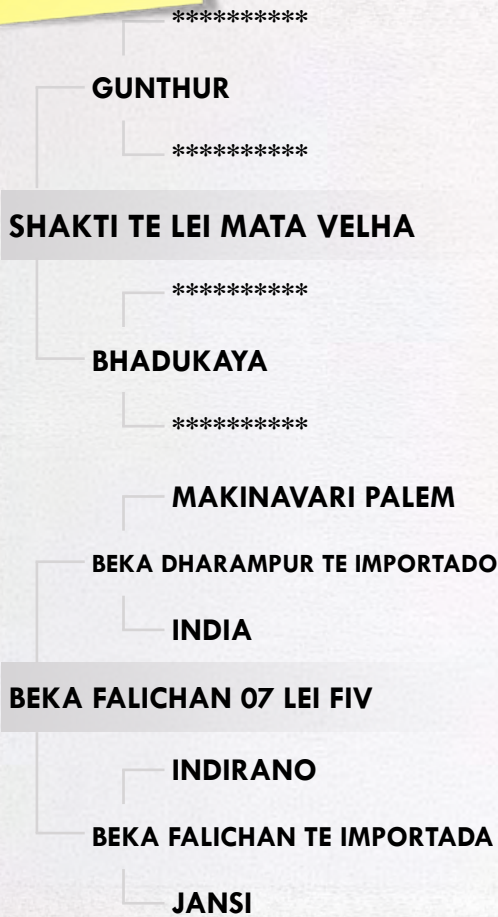

Genética Importada diretamente da Índia sendo destaque para características de carcaça com 4,31 em sua medida de marmoreio e EGS ratificados pela DEP no PMGZ DECA 1. Destaque também para seus dados de eficiência reprodutiva e materna. Indicado para produção de animais com excelente carcaça e ótima eficiência materna.



AOL	AOL/100kg	RATIO	MARMOREIO	EGS	EGS/100kg	PICANHA
104.46	-	0.51	4.11	8.94	-	-



iABCZ	PM-EM	PD-ED	PS-ED	STAY	IPP	PE-365	AOL	ACAB
5.96	-0.56	-4.54	-6.02	55.80	-9.96	0.208	-1.64	1.81
4	7	10	9	1	3	5	10	1
-	-	-	-	-	-	-	-	-



IQG	P120-EM	PD	PS	STAY	IPP	PES	AOL	EGS
7.452	0.135	-2.767	-4.176	64.702	-2.590	0.160	-1.726	0.762
41%	54%	89%	87%	6%	47%	55%	95%	10%

285

BEKA PAVINDRA LEI FIV

Raça
NELORE LEI

Registro
BEKA 6507

Nascimento
07/08/2022

R\$ **28,00**
Valor por dose



- YELLAMARU
- ABHIMA POI DA NJOP
- KURNOOL
- ETTAN LEI NJOP**
- CHHELANO
- FIRUPATAMA-2 POI DA NJOP
- TIRUPATAMMA
- YELLAMARU
- ADIMATAN POI DA NJOP
- AKOLA
- BEKA FALICHAN 04 POI FIV**
- INDIRANO
- BEKA FALICHAN TE IMPORTADA
- JANSI



AOL	AOL/100kg	RATIO	MARMOREIO	EGS	EGS/100kg	PICANHA
125.61	-	0.57	3.80	8.28	-	-



iABCZ	PM-EM	PD-ED	PS-ED	STAY	IPP	PE-365	AOL	ACAB
2.07	-1.28	-8.37	-12.05	48.52	-23.61	0.242	0.33	1.08
6	9	10	10	1	1	4	5	2
-	-	-	-	-	-	-	-	-



IQG	P120-EM	PD	PS	STAY	IPP	PES	AOL	EGS
8.450	-0.540	-12.426	-13.272	65.887	-9.632	-0.055	0.140	1.042
37%	70%	99%	99%	5%	18%	67%	59%	4%

288

BEKA ROCHEDO FIV

Raça
NELORE LEI

Registro
BEK 234

Nascimento
16/09/2023

R\$ **28,00**
Valor por dose



REM TORIXOREU

REM ARMADOR

REM RONDA

COMBOIO FIV DA S.NICE

REM VOKOLO

B4987 FIV DA S.NICE

GULAB DA S.NICE

BUGIO TE DA SM

FUNCIONARIO NAVIRAI

CRATERA DE NAVIRAI

CAICARA BEKA

BITELO DA SS

CIRENA TE ARCO AZUL

GIZ DA SAMELIA

Vice-campeão da prova de eficiência alimentar da Confraria da Carcaça. Ótimos dados da avaliação de Ultrassonografia. Indicado para produzir animais eficientes e com ótima qualidade de carcaça e carne.



AOL	AOL/100kg	RATIO	MARMOREIO	EGS	EGS/100kg	PICANHA
124.86	15.70	0.63	3.84	8.49	1.07	10,83



iABCZ	PM-EM	PD-ED	PS-ED	STAY	IPP	PE-365	AOL	ACAB
-8.52	-1.26	-7.13	-13.38	30.22	7.37	-0.609	0.41	0.87
9	9	10	10	7	9	10	5	3
-	-	-	-	-	-	-	-	-



IQG	P120-EM	PD	PS	STAY	IPP	PES	AOL	EGS
20.545	-0.177	15.542	22.176	63.995	-1.788	0.006	2.695	0.771
9%	62%	0.5%	2%	7%	51%	64%	6%	10%

289

VALENCIANO DO IZ

Raça
NELORE PORegistro
IZSN A5869Nascimento
22/09/2021R\$ **30,00**
Valor por
dose

GERANIO DO IZ

MALHAL DO IZ

DESEJADA

QUENTAO DO IZ

HOROSCOPO DO IZ

MOSCADA DO IZ

INSONIA DO IZ

FERTIL DO IZ

OBALO DO IZ

LARISA DO IZ

RAMA DO IZ

FRONDOSO DO IZ

JORNADA DO IZ

FOCA DO IZ



Representante moderno da genética IZ, bem avaliado nos programas de melhoramento com ótimo desempenho pós desmama e baixo peso ao nascer. Ótima opção de linhagem, indicado para produzir machos eficientes.



AOL	AOL/100kg	RATIO	MARMOREIO	EGS	EGS/100kg	PICANHA
124.53	12.01	0.65	3.36	12.71	1.23	14.84



iABCZ	PM-EM	PD-ED	PS-ED	STAY	IPP	PE-365	AOL	ACAB
11.18	1.06	2.99	16.44	43.07	-8.04	-0.270	3.41	1.14
2	4	4	1	2	4	8	1	2
17%	-	-	6%	18%	-	-	2%	18%



IQG	P120-EM	PD	PS	STAY	IPP	PES	AOL	EGS
20.146	0.847	4.687	17.111	56.579	-12.209	0.06	3.424	0.122
9%	37%	34%	6%	19%	11%	61%	2%	44%

530

REM F18

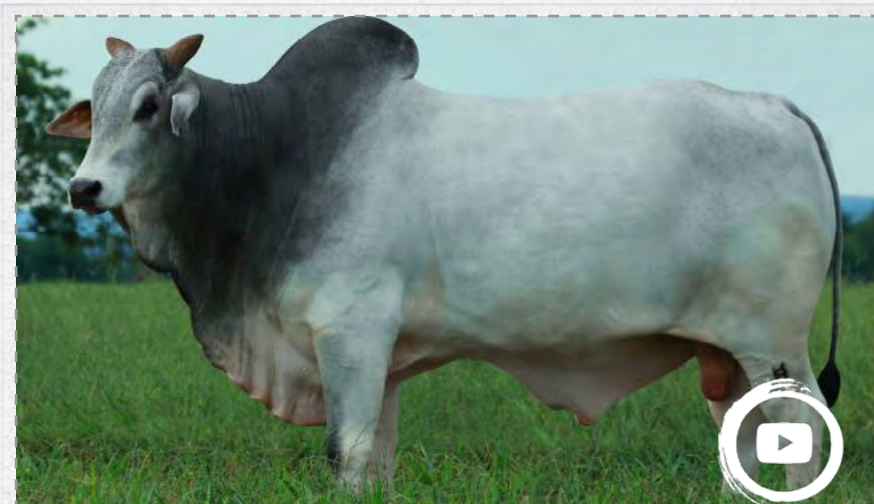
Raça
NELORE PORegistro
REMC A225Nascimento
02/08/2016R\$ **20,00**
Valor por
dose

- REM QUILANO
- REM UELICO
- REM SELICE
- REM CABALLERO**
- REM TORIXOREU
- REM AGENDADA
- REM QUEMA NUB TE
- NACHIF
- REM SERENO
- NOSIRIS TE
- REM AGUIABRANCA**
- CUBO DE NAVIRAI
- REM ULIEMA
- REM RITAPOLIS

Excelente filho do REM Caballero com avaliação genética muito equilibrada e destaques para AOL, marmoreio e EGS, desempenho em peso e eficiência alimentar. Ótima opção para rebanhos com vacada estruturada que precisam avançar em desempenho e qualidade carne sem perder desempenho reprodutivo.



AOL	AOL/100kg	RATIO	MARMOREIO	EGS	EGS/100kg	PICANHA
141.69	12.98	0.63	4.14	8.53	0.78	13.25



iABCZ	PM-EM	PD-ED	PS-ED	STAY	IPP	PE-365	AOL	ACAB
14.79	0.02	10.26	25.12	32.39	-7.76	1.449	4.96	2.31
1	6	1	1	6	4	1	1	1
8%	-	3%	-	-	-	-	-	3%



IQG	P120-EM	PD	PS	STAY	IPP	PES	AOL	EGS
23.032	-0.297	10.357	22.417	48.845	-0.879	2.461	4.092	1.005
6%	64%	5%	2%	41%	56%	0.1%	0.5%	5%

536

EXPLENDIDO SETE ESTRELAS

Raça
NELORE PO

Registro
SETE 6354

Nascimento
08/11/2022

R\$ **30,00**
Valor por dose



- REM ARMADOR
- REM DULLDOG
- REM URIRI
- REM GLADIADOR**
- NOTURNO
- REM CARMESIN
- REM SOBEDE
- GARIMPEIRO DA AT
- URAPURU DA AT
- INSPIRACAO DA AT
- HAMELIS 7 ESTRELAS**
- SAMUKY TE 7 ESTRELAS
- JOIA 1434
- JOIA35 7 ESTRELAS

TOP 1% do Geneplus para o IQG mostrando sua superioridade genética. TOP 0,5% para habilidade materna sem perder nas características reprodutivas e de desempenho. Carcaça de destaque. Indicado para rápida evolução genética multi-características.



AOL	AOL/100kg	RATIO	MARMOREIO	EGS	EGS/100kg	PICANHA
135.90	14.72	0.61	4.42	10.80	1.17	12.19



iABCZ	PM-EM	PD-ED	PS-ED	STAY	IPP	PE-365	AOL	ACAB
24.89	5.64	8.19	20.41	60.07	-12.08	0.561	3.14	1.71
1	1	1	1	1	2	2	1	1
1%	-	7%	2%	-	20%	16%	3%	9%



IQG	P120-EM	PD	PS	STAY	IPP	PES	AOL	EGS
32.949	4.748	8.517	17.261	70.671	-10.958	0.783	2.565	1.371
1%	0.5%	11%	5%	2%	14%	22%	7%	1%

538

ESTIGMA FIV 7 ESTRELAS

Raça
NELORE PORegistro
SETE 5872Nascimento
12/07/2022R\$ **30,00**
Valor por
dose

REM TORIXOREU

REM ARMADOR

REM RONDA

REM F22 FIV

BACKUP

REM VOTUPORANGA

REM RALI

D4685 DA MN

CALIBRE FIV CAMPARINO

JHVM 9862 FIV
CAMPARINO

JALAINE 7 ESTRELAS

CHOPANO FIV 7
ESTRELAS

FHANNYRAH 7 ESTRELAS

CONSTELACAO 7
ESTRELAS

DECA 1 para 10 características no PMGZ. Régua de DEPs muito equilibrada com grande destaque para DEPS de precocidade sexual. Indicado para produzir fêmeas precoces que aleitam bem seus bezerros.



	iABCZ	PM-EM	PD-ED	PS-ED	STAY	IPP	PE-365	AOL	ACAB
DECA	20.20	2.68	9.57	20.20	45.39	-25.96	1.864	2.96	0.64
ÍNDICE	1	1	1	1	2	1	1	1	4
P%	3%	8%	3%	2%	13%	2%	-	3%	-



	IQG	P120-EM	PD	PS	STAY	IPP	PES	AOL	EGS
GENE PLUS	26.738	2.692	8.798	19.181	59.423	-23.95	2.263	2.627	0.092
ÍNDICE	3%	7%	10%	3%	13%	0.5%	0.5%	6%	46%

547

SPARTACUS DO GOLIAS

Raça
NELORE PORegistro
FSAS 3637Nascimento
17/06/2020R\$ **25,00**
Valor por
dose

FAUJI DA SC

RELEVO DO GOLIAS

RELVA III 41

TECNICO DO GOLIAS

NOBRE TE DA PRIM.

TECNOLOGIA TE ZEB.VR

GRANA DA ZEB.VR

GOLIAS IMP.

EXCELENTE DA SC

OTIMA VR

CELANA DO GOLIAS

CARUA

FINA DAMA DO GOLIAS

BETINA DO GOLIAS



SPARTACUS DO GOLIAS

Carcaça de destaque com DEPs superiores para características de carcaça. N ANCP é TOP 5% para os índices especiais MGTe CO, com foco de seleção em confinamento e MGTe F1 com foco de seleção em cruzamento industrial.



AOL	AOL/100kg	RATIO	MARMOREIO	EGS	EGS/100kg	PICANHA
138.11	13.32	0.63	5.06	11.74	1.13	13.69



iABCZ	PM-EM	PD-ED	PS-ED	STAY	IPP	PE-365	AOL	ACAB
4.34	0.06	2.44	-2.01	36.76	-5.75	0.287	1.96	1.78
5	6	5	8	5	4	4	2	1
-	-	-	-	-	-	-	-	-



MGTe	MP120	DP210	DP450	DSTAY	DIPP	DPE-365	DAOL	DACAB
22.45	2.07	5.49	20.39	86.17	-1.07	1.32	4.18	0.85
13%	35%	42%	17%	6%	7%	8%	5%	3%



IQG	P120-EM	PD	PS	STAY	IPP	PES	AOL	EGS
13.953	-0.235	4.721	9.144	52.577	-6.771	1.593	2.585	0.296
21%	63%	34%	28%	29%	28%	3%	6%	32%

548

BRAULIO DA VRJO

Raça
NELORE PORegistro
VRJO A6708Nascimento
14/08/2021R\$ **25,00**
Valor por
dose

B9707 DA MN

JHVM 9936 FIV CAMPARINO

INFLUENCIA DE NAV.

THOR DA VRJO

BITELO

PARACELLI DA VRJO

MELISSA DA VRJO

D1484 DA MN

D4685 DA MN

D1342 DA MN

XADAY FIV DA VRJO

BITELO DA SS

OBYNA FIV DA VRJO

INERCIA FIV DA VRJO



Braulio VRJO é DECA 1 para 10 características incluído dados de desempenho, maternais e de carcaça. Com destaque absoluto para suas DEPs maternais com mais de 7Kg de Efeito materno. E indicado para produção de fêmeas de alta capacidade produtiva, tanto em seu efeito materno (produção de leite) como no desempenho em peso.



AOL	AOL/100kg	RATIO	MARMOREIO	EGS	EGS/100kg	PICANHA
103.44	13.43	0.56	2.45	6.59	0.86	11.29



iABCZ	PM-EM	PD-ED	PS-ED	STAY	IPP	PE-365	AOL	ACAB
20.90	7.85	7.29	16.79	47.36	-19.49	0.490	1.71	2.83
1	1	1	1	1	1	3	2	1
2%	-	10%	5%	9%	7%	-	16%	1%



IQG	P120-EM	PD	PS	STAY	IPP	PES	AOL	EGS
30.18	7.175	7.496	16.443	65.518	-10.142	0.27	1.851	0.852
2%	0.1%	16%	7%	5%	16%	49%	16%	8%

557

MAESTRO FIV GC DA SL

R\$ **50,00**
Valor por dose

Raça
ELILORE PINTADO PO

Registro
GSCA 1796

Nascimento
27/09/2021

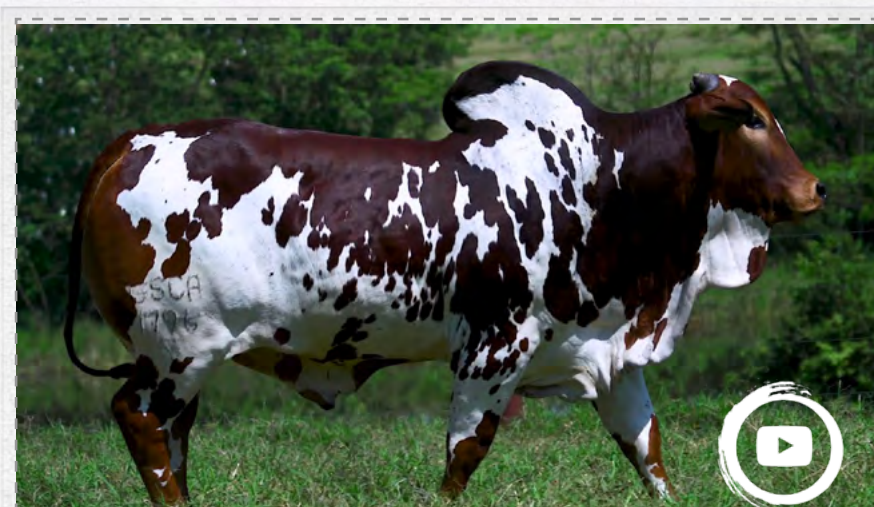

- CUBANINHO DA STA
- DRUSO DA CA
- REGATA DA STA
- IPE FIV GC DA SL**
- VUBACAN
- AMORA MARCA CF
- 331A
- CUBANO
- GOLIAS DA STA
- SELARIA
- PRIMAVERA FIV GC DA SL**
- MIMBA
- JANDWA DA CA
- ELITE DA STA

Genética consistente filho do Druso da CA com pelagem exuberante e alta capacidade de transmissão. Avaliação genética completa e superioridade comprovada



	iABCZ	PM-EM	PD-ED	PS-ED	STAY	IPP	PE-365	AOL	ACAB
DECA	-7.47	-2.94	-6.57	-13.07	33.15	0.33	-0.359	-0.05	0.47
P%	9	10	10	10	6	7	9	7	4
ÍNDICE	-	-	-	-	-	-	-	-	-



	IQG	P120-EM	PD	PS	STAY	IPP	PES	AOL	EGS
TOP	-13.164	-3.239	-7.876	-17.321	47.694	14.264	-0.952	-0.838	-0.675
ÍNDICE	95%	99%	99%	99%	44%	98%	96%	83%	90%

563

LINNHO FIV DO GOLIAS

R\$ **120,00**
Valor por dose

Raça
NELORE PO

Registro
FSAT 5001

Nascimento
28/05/2021



GOLIAS IMP.
GRADO DA SC
SAJENE VR
ESTANHO DO GOLIAS
RELEVO DO GOLIAS
ALADA DO GOLIAS
DORIANA TE ZEB.VR
GOLIAS IMP.
EXCELENTE DA SC
OTIMA VR
SOFIA DO GOLIAS
ERCULES DA SC
FILOSOFIA DO GOLIAS
MAFISA DO GOLIAS

Campeão da Prova de ganho de peso da Confraria da Carcaça. Destaque de sua avaliação genética para as características de qualidade de carne e da carcaça sendo TOP 4% para AOL e Marmoreio no Genplus. Indicado para produção de animais com maior rendimento de carcaça e produção de carne de qualidade, sem prejudicar outras características.



AOL	AOL/100kg	RATIO	MARMOREIO	EGS	EGS/100kg	PICANHA
139.52	16.26	0.61	5.62	20.24	2.36	20.71



iABCZ	PM-EM	PD-ED	PS-ED	STAY	IPP	PE-365	AOL	ACAB
6.38	-0.91	0.87	2.81	39.47	-5.73	0.421	2.93	3.11
4	8	6	6	3	4	3	1	1
-	-	-	-	-	-	-	-	-



IQG	P120-EM	PD	PS	STAY	IPP	PES	AOL	EGS
14.368	-1.86	1.637	5.721	54.607	-10.84	1.253	3.001	0.774
20%	91%	61%	44%	23%	14%	7%	4%	10%

566

GENERAL DA ELGE

Raça
NELORE PORegistro
ELGE 6394Nascimento
05/09/2021R\$ **25,00**
Valor por
dose

C8398 DA MN

CORONEL DA MN

C8981 DA MN

4467 DA ELGE

C7747 DA MN

3113 DA ELGE

1421 DA ELGE

C8288 DA MN

BATUTA DA MN

C8123 DA MN

4185 DA ELGE

LEBLON OL

VENCEDORA OL

OLIMPIADA



Entre os melhores touros com sangue Lengruber avaliados no Geneplus. Avaliações Elite em todos os grupos de características, inclusive para qualidade de carcaça sendo TOP 1% para Marmoreio.



AOL	AOL/100kg	RATIO	MARMOREIO	EGS	EGS/100kg	PICANHA
122.82	15.20	0.58	3.90	13.63	1.69	15.50



iABCZ	PM-EM	PD-ED	PS-ED	STAY	IPP	PE-365	AOL	ACAB
22.87	4.23	12.71	25.89	51.95	-7.47	0.748	2.80	1.16
1	1	1	1	1	4	1	1	2
1%	1%	-	-	4%	-	8%	4%	18%



IQG	P120-EM	PD	PS	STAY	IPP	PES	AOL	EGS
32.077	3.8	12.408	24.677	68.231	-2.539	1.297	2.971	0.663
1%	2%	2%	0.5%	3%	48%	6%	4%	13%

711

KILL SHOT

Raça
ANGUS

Registro
HBB IA 1589

Nascimento
31/08/2012

R\$ **15,00**
Valor por
dose

SAF FOCUS OF E R

MYTTY IN FOCUS

MYTTY COUNTESS 906

MOGCK SURE SHOT

SAV PAY DAY 3261

MOGCK BLACK LASS 2065

MOGCK BLACK LASS

CONNEALY TOBIN

CONNEALY SULLIVAN 83A

BREESHA OF CONANGA

VARILEK RUTH 062 1047 151

VARILEK RUTH 0076



Ótima avaliação genética sendo elite em suas DEP para ganho de peso e características de carcaça. Ótima opção para cruzamento industrial.

771

E1976 DA MN

Raça
NELORE PORegistro
LBMN E1976Nascimento
16/07/2017R\$ **25,00**
Valor por
dose

D4254 DA MN

THOR DA MN

D4070 DA MN

TIBAGI DA MN

D630 DA MN

D6985 DA MN

D431 DA MN

BITELO

D2268 DA MN

C7439 DA MN

D9819 DA MN

B9707 DA MN

C7852 DA MN

B6399 DA MN



Avaliações equilibradas com ótimos resultados para características reprodutivas. Indicado para selecionar fêmeas mais eficientes para reprodução, incluindo permanência no rebanho e precocidade sexual.



	iABCZ	PM-EM	PD-ED	PS-ED	STAY	IPP	PE-365	AOL	ACAB
DECA	15.33	0.00	3.28	9.87	53.21	-20.85	0.866	2.54	1.50
P%	1	6	4	3	1	1	1	1	2
	8%	-	-	-	3%	6%	5%	6%	12%



	IQG	P120-EM	PD	PS	STAY	IPP	PES	AOL	EGS
TOP	23.223	0.169	6.441	12.611	70.997	-17.813	1.418	2.241	0.109
ÍNDICE	6%	53%	22%	15%	2%	3%	5%	10%	45%

780

DETETIVE JMP

Raça
NELORE PORegistro
MCPJ 2452Nascimento
23/08/2018R\$ **18,00**
Valor por
dose

GALHO DO IZ

REM AGORTAN

REM RAMIS FIV

REM ESPIAO007

REM VOKOLO

REM CONSTELACAO

REM RAINA FIV

C8398 DA MN

CORONEL DA MN

C8981 DA MN

D7816 DA MN

C7946 DA MN

D2307 DA MN

B9767 DA MN

Deca 1 para 10 características no PMGZ. Grande destaque de usa DEP 3P na ANCP sendo TOP5%. Indicado para produzir fêmeas precoces e evolução na sua produtividade.



	iABCZ	PM-EM	PD-ED	PS-ED	STAY	IPP	PE-365	AOL	ACAB
INDICE	16.00	-0.77	8.92	13.96	52.57	-10.90	0.915	1.14	1.70
DECA	1	8	1	1	1	3	1	3	1
P%	7%	-	5%	10%	3%	-	4%	-	9%



	MGT _e	MP120	DP210	DP450	DSTAY	DIPP	DPE-365	DAOL	DACAB
INDICE	22.70	3.27	10.98	21.54	81.38	-0.80	1.32	2.60	0.33
TOP	12%	15%	17%	15%	16%	24%	8%	16%	16%



	IQG	P120-EM	PD	PS	STAY	IPP	PES	AOL	EGS
INDICE	14.913	-1.904	8.574	10.28	61.191	-6.728	1.397	1.119	0.706
TOP	19%	92%	11%	23%	10%	29%	5%	31%	12%

802

ASTRO DO IZ

Raça
NELORE PO

Registro
IZBR 12

Nascimento
01/10/2019

R\$ **20,00**
Valor por dose



- CELEBRE
- GERANIO DO IZ
- DANCA
- MACEGAL DO IZ**
- DOLMAN
- GULIRGA DO IZ
- QUESTAO DO IZ
- GRADUAL DO IZ
- LANGHTI DO IZ
- FUSILEIRA DO IZ
- PAGLIUCA DO IZ**
- GIGANTE DO IZ
- LACADA DO IZ
- GARULA DO IZ

Astro do IZ apresenta avaliações destacadas para produção de fêmeas de alta qualidade sendo, no programa Genepus: TOP 2% para Stayability, TOP 4% para IPP e TOP 3% para PP30. No PGMZ ainda é DECA 1 para EGS e também para Peso ao nascer. Sangue aberto com origem no IZ, já foi amplamente utilizado trazendo muita segurança em sua utilização. É indicado para produção de fêmeas de alta qualidade, precoces e longevas. Também produz carcaças mais precoces e profundas. Pode ser usado em novilhas devido ao seu baixo peso ao nascer.



AOL	AOL/100kg	RATIO	MARMOREIO	EGS	EGS/100kg	PICANHA
145.72	14.08	0.62	3.85	8.51	0.82	14.20



iABCZ	PM-EM	PD-ED	PS-ED	STAY	IPP	PE-365	AOL	ACAB
11.84	0.11	1.14	5.84	55.46	-16.41	-0.418	0.68	2.08
2	6	6	4	1	2	9	4	1
15%	-	-	-	2%	11%	-	-	5%



IQG	P120-EM	PD	PS	STAY	IPP	PES	AOL	EGS
15.546	-0.106	0.73	3.367	70.166	-16.434	-0.238	1.199	0.718
17%	60%	68%	56%	2%	4%	76%	29%	11%

804

7232 DA IPB

Raça
NELORE PORegistro
IPB 7232Nascimento
15/09/2021R\$ **20,00**
Valor por
dose

REM RICKET

REM UPONIC

REM SAROMA

REM CALDONEGRO

PROVADOR

REM SABEEHAH

REM OGMAR TE

REM TORIXOREU

REM ARMADOR

REM RONDA

6758 DA IPB

BACKUP

VOLTA MAT.

RAMARINA MATI



Avaliação genética impecável com equilíbrio e superioridade. Indicado para rebanhos já com alto valor genético e desafio de evolução. Pode ser utilizado inclusive em novilhas devido ao seu baixo peso ao nascer. Ótima opção para ser usado em estratégias que demandam poucas opções de touros e muitas doses de um só touro.



AOL	AOL/100kg	RATIO	MARMOREIO	EGS	EGS/100kg	PICANHA
119.48	13.22	0.64	3.49	8.52	0.94	14.70



iABCZ	PM-EM	PD-ED	PS-ED	STAY	IPP	PE-365	AOL	ACAB
29.47	2.32	7.50	20.35	68.16	-34.28	1.645	2.38	3.90
1	2	1	1	1	1	1	1	1
-	12%	9%	2%	-	-	-	7%	-



MGT _e	MP120	DP210	DP450	DSTAY	DIPP	DPE-365	DAOL	DACAB
30.00	3.81	17.88	31.20	90.78	-1.50	1.97	3.56	0.85
2%	10%	3%	3%	1%	0.5%	1%	8%	3%



IQG	P120-EM	PD	PS	STAY	IPP	PES	AOL	EGS
34.147	2.525	7.894	17.075	75.96	-28.289	1.705	2.117	1.06
0.5%	9%	14%	6%	1%	0.1%	2%	12%	4%

805

THOR DA VRJO

Raça
NELORE PO

Registro
VRJO A5585

Nascimento
11/11/2016

R\$ **30,00**
Valor por dose



B4853 DA MN

B9707 DA MN

B6162 DA MN

JHVM 9936 FIV CAMPARINO

BUGIO TE DA SM

INFLUENCIA DE NAV.

EMBIRA

ENCARTE DS

BITELO

DACIA DS

PARACELLI DA VRJO

INDUZIDO DO REC.

MELISSA DA VRJO

FRADILHA DA VRJO

Grande destaque para a produção de leite das suas filhas sendo no Genepus TOP 0,5%, TOP 3% e TOP 4% para as DEPs que indicam a característica de produzir mães leiteiras. TOP 0,1% para Relação à desmama que a relação do peso de desmama do bezerro com o peso da mãe.



AOL	AOL/100kg	RATIO	MARMOREIO	EGS	EGS/100kg	PICANHA
133.53	13.01	0.55	3.73	9.93	0.97	11.37



iABCZ	PM-EM	PD-ED	PS-ED	STAY	IPP	PE-365	AOL	ACAB
10.09	5.67	-0.05	7.33	41.35	-12.83	0.723	-0.41	0.35
2	1	7	4	3	2	1	7	4
20%	-	-	-	-	18%	9%	-	-



IQG	P120-EM	PD	PS	STAY	IPP	PES	AOL	EGS
16.858	5.617	0.387	5.999	53.573	-4.954	0.97	-0.668	-0.026
15%	0.1%	71%	43%	26%	36%	15%	79%	54%

807

DITADOR SETE ESTRELAS

Raça
NELORE PORegistro
SETE 5301Nascimento
18/09/2021R\$ **30,00**
Valor por
dose

- REM ARMADOR
- REM EMBAIXADOR
- REM BATITA
- REM HARDROCK GENETICA ADITIVA**
- REM RICKET
- REM CANINA
- REM RAYZA I
- B8951 DA MN
- C2569 DA MN
- B9370 DA MN
- EVANY 7 ESTRELAS**
- GALANTE DO PARANA
- VIDIGAL 7 ESTRELAS
- ASTECA39 7 ESTRELAS

DECA 1 em 8 características do PMGZ, TOP 0,1% para AOL no Geneplus e destaque absoluto para desempenho em peso. Indicado para acelerar o ganho de peso de seus filhos tanto na desmama como no sobreano e aumentar o rendimento de carcaça.



AOL	AOL/100kg	RATIO	MARMOREIO	EGS	EGS/100kg	PICANHA
140.57	14.34	0.61	3.54	7.19	0.73	7.73



iABCZ	PM-EM	PD-ED	PS-ED	STAY	IPP	PE-365	AOL	ACAB
21.34	-1.13	13.36	21.83	55.67	-18.49	-0.158	6.80	-0.03
1	8	1	1	1	1	8	1	6
2%	-	-	2%	2%	8%	-	-	-



IQG	P120-EM	PD	PS	STAY	IPP	PES	AOL	EGS
21.882	-1.178	12.046	21.296	64.432	-4.053	0.617	5.927	-0.034
7%	82%	3%	2%	6%	40%	29%	0.1%	55%